

**Orienteringsklubbar med kartor i**

**ESKILSTUNA kommun**

Eskilstuna OK (EOK)  
Skogvaktarvägen 48, 633 49 Eskilstuna. Tel 016-118792  
OK Tor (OKT)  
Box 54, 644 21 Torshälla. Tel 016-356542  
Tunafors SK (TSK)  
Box 3043, 630 03 Eskilstuna. Tel 016-139072  
St Sundby Golf (St S Golf)  
Box 118, 640 40 St Sundby. Tel 016-623 15  
IK Standard (IKS)  
Byringevägen 23, 633 70 Hallsta. Tel 016-212 63  
Årla IF (AIF)  
Box 39, 640 43 Årla. Tel 016-703 00  
Kjula IF (KIF)  
Cypressvägen 10, 635 06 Eskilstuna. Tel 016-917 60

**STRÄNGNÄS kommun**

Strängnäs-Malmby OL (SMOL)  
Box 2014, 645 02 Strängnäs. Tel 0152-143 70  
IFK Strängnäs (IFKS)  
Box 178, 645 23 Strängnäs. Tel 0152-106 03  
OK Grip (OKG)  
Box 118, 647 00 Mariefred. Tel 0159-101 26  
Akers IF (AIF)  
Box 2, 640 60 Akers Styckebruk. Tel 0159-311 11

**SÖDERTÄLJE kommun**

Södertälje IF (SIF)  
Cederströmsgatan 7, 151 73 Södertälje. Tel 08-550 33297  
IFK Södertälje (IFK Sö)  
Tvetaberg, 151 92 Södertälje. Tel 08-550 98470  
Oxvretens SK (OSK)  
Box 16, 155 31 Nykvarn. Tel 08-552 47604

**GNESTA kommun**

OK Klemmingen (OKK)  
Box 99, 646 00, Gnesta. Tel 0158-107 57  
OK 65 Stjärnhov (OK65)  
Norra Kexle Pl 7, 640 51 Stjärnhov. Tel 0158-404 90

**TROSA kommun**

Trosabygdens SOK (TbOK)  
Häradsvallen, 610 70 Vagnhärad. Tel 0156-10717

**NYKÖPINGS kommun**

Nyköpings OK (NOK)  
Box 116, 611 23 Nyköping. Tel 0155-288555  
OK Hallen (OKH)  
Box 54, 610 55 Stigtomta. Tel 0155-227677

**OXELÖSUNDS kommun**

OK Masen (OKM)  
Box 99, 613 22 Oxelösund. Tel 0155-308 14

**FLENS kommun**

OK Nalle (OKN)  
Box 89, 642 22 Flen. Tel 0157-114 30  
OK Tjärnen (OKTj)  
Fack 7, 640 30 Halleforsnäs. Tel 0157-402 81

**KATRINEHOLMS kommun**

Katrineholms OK (KOK)  
Box 103, 641 21 Katrineholm. Tel 0150-149 33

**VINGAKERS kommun**

Vingakers OK (VOK)  
Pasgatan 4, 643 33 Vingaker. Tel 0151-127 56  
Högsjö GF (HGF)  
Ekvägen 15, 640 10 Högsjö. Tel 0151-451 70

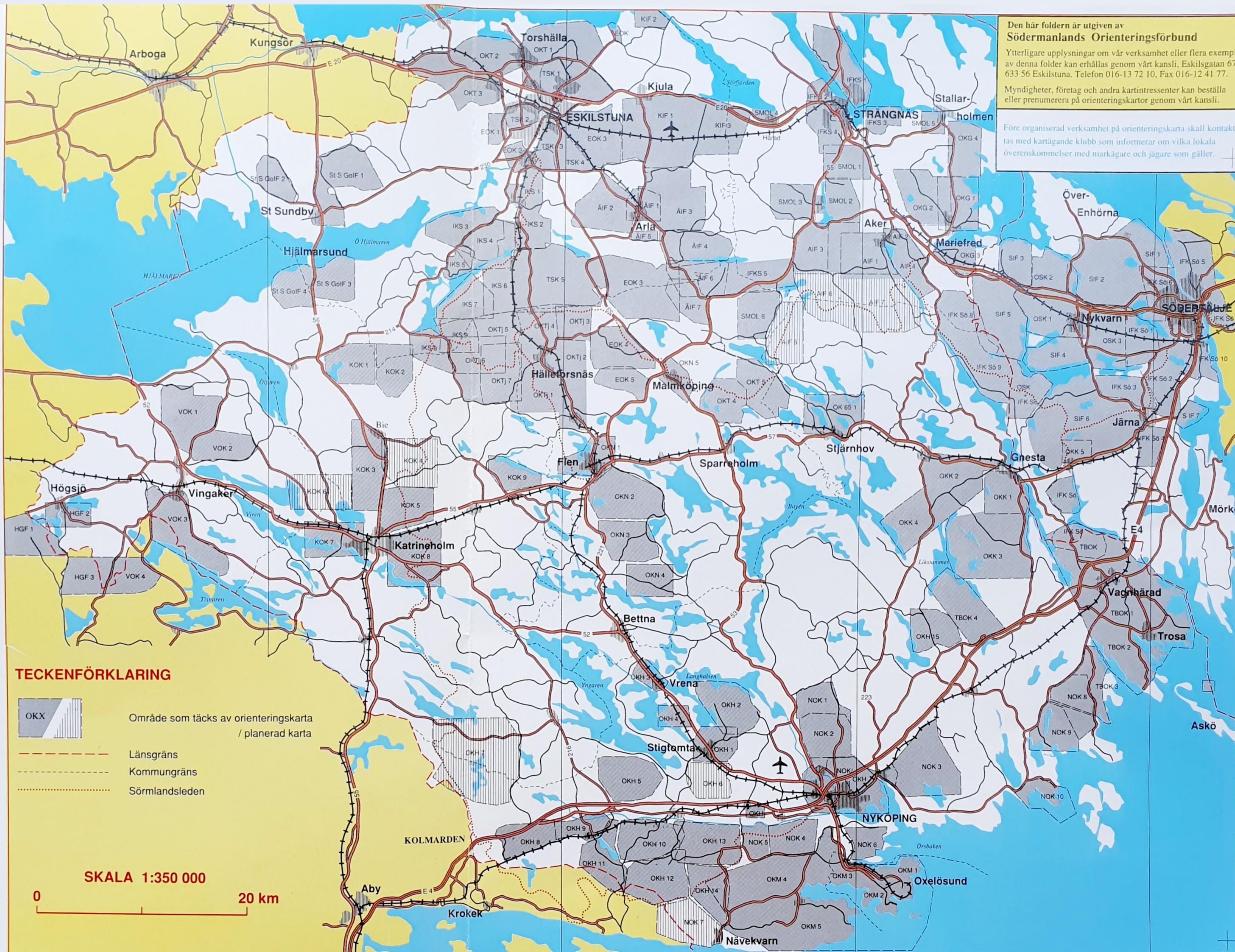

Den här foldern är utgiven av Södermanlands Orienteringsförbund. Ytterligare upplysningar om vår verksamhet eller flera exemplar av denna folder kan erhållas genom vårt kansli, Eskilstugatan 67, 633 56 Eskilstuna. Telefon 016-13 72 10, Fax 016-12 41 77. Myndigheter, företag och andra kartintressenter kan beställa eller prenumerera på orienteringskartor genom vårt kansli.

Före organiserad verksamhet på orienteringskarta skall kontaktas med kartägande klubb som informerar om vilka lokala överenskommelser med markägare och jägare som gäller.

**TECKENFÖRKLARING**

OKX Område som täcks av orienteringskarta / planerad karta

--- Länsgräns

--- Kommungräns

..... Sörmlandsleden

**SKALA 1:350 000**

0 20 km